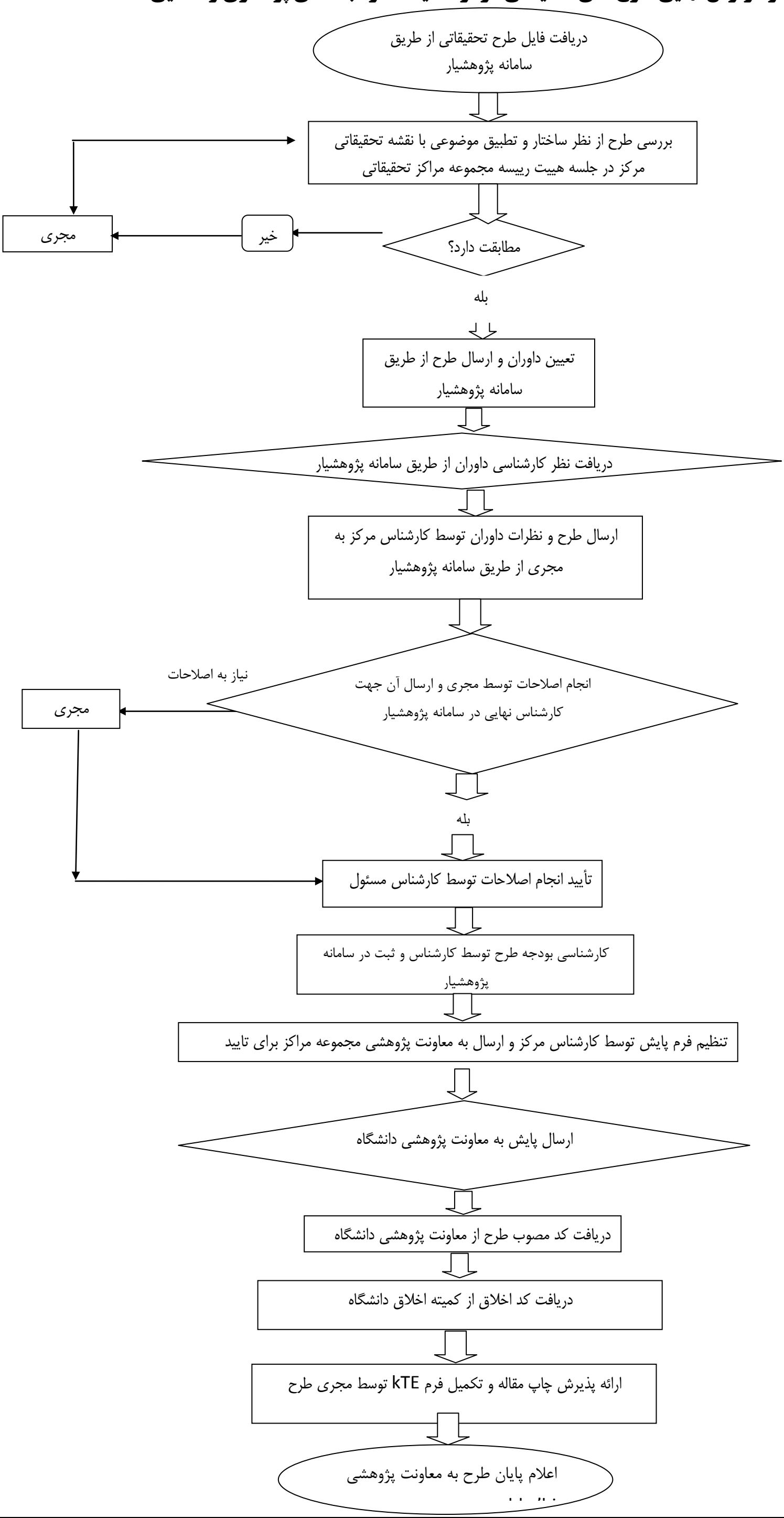فرآیند تصویب و گزارش نهایی طرح های تحقیقاتی مرکز تحقیقات مراقبت های پرستاری و مامایی